

Παρατηρητήριο Τιμών Υγρών Καυσίμων

Οδηγίες Χρήσης

Πρόσβαση

Η πρόσβαση στο Παρατηρητήριο Υγρών Καυσίμων μπορεί να γίνει είτε δικτυακά είτε με αποστολή SMS

Δικτυακή πρόσβαση

Για την δικτυακή πρόσβαση μπορεί να χρησιμοποιηθεί ένας από τους γνωστούς Web Browsers (MS Internet Explorer, Mozilla Firefox κ.λ.π.). Η διεύθυνση της κεντρικής ιστοσελίδας του Παρατηρίου Υγρών Καυσίμων είναι: www.fuelprices.gr

Η αρχική ιστοσελίδα (εικόνα 1) επιτρέπει την περαιτέρω πλοήγηση μέσω των links ΚΑΤΑΝΑΛΩΤΕΣ και ΠΡΑΤΗΡΙΟΥΧΟΙ.

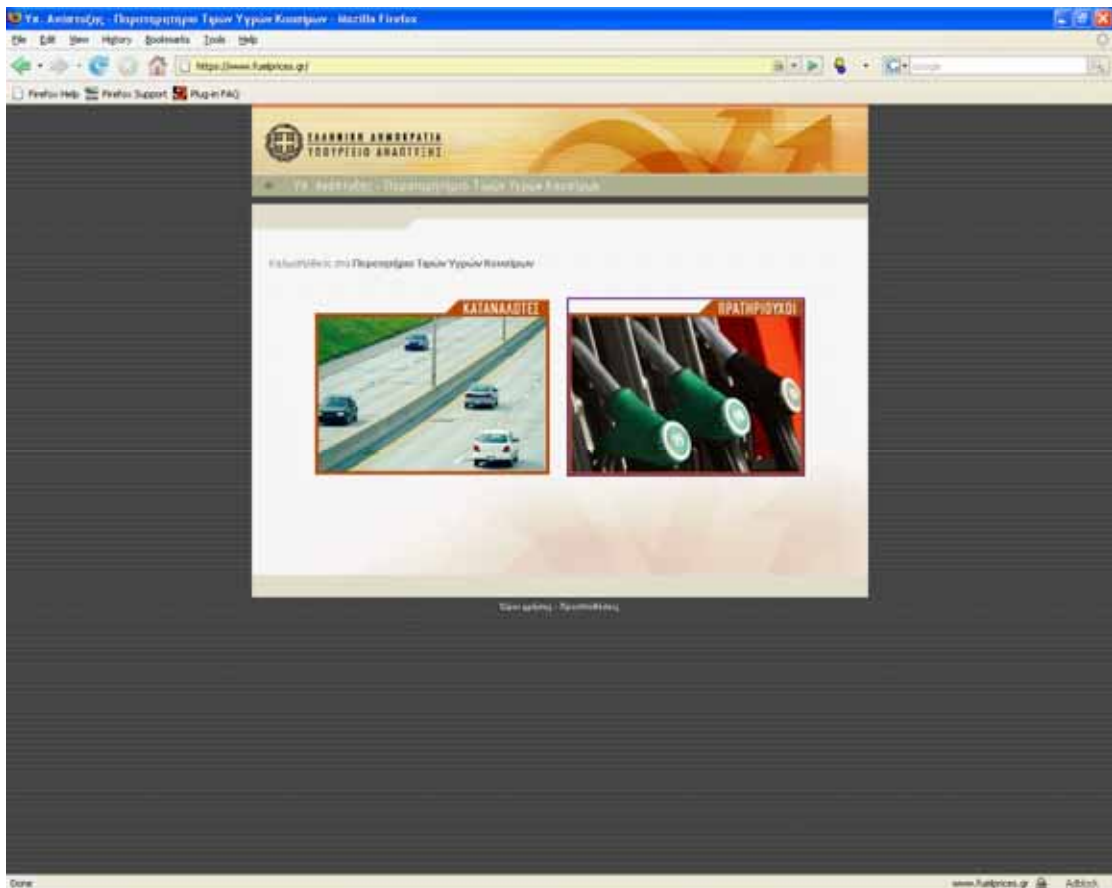

Εικόνα 1.

Καταναλωτές

Οι ιστοσελίδες που ακολουθούν με την επιλογή ΚΑΤΑΝΑΛΩΤΕΣ καθοδηγούν τον χρήστη στον προσδιορισμό της γεωγραφικής περιοχής ενδιαφέροντος και του είδους του καυσίμου.

Επιλογή Νομού

Η πρώτη σελίδα (εικόνα 2) με την ένδειξη **ΕΠΙΛΟΓΗ ΝΟΜΟΥ**, δίνει την δυνατότητα προσδιορισμού του Νομού μέσω επιλογής από λίστα. Μετά την επιλογή του νομού, ο χρήστης μεταφέρεται στην επόμενη σελίδα πατώντας το κουμπί με την ένδειξη **Επόμενο**.

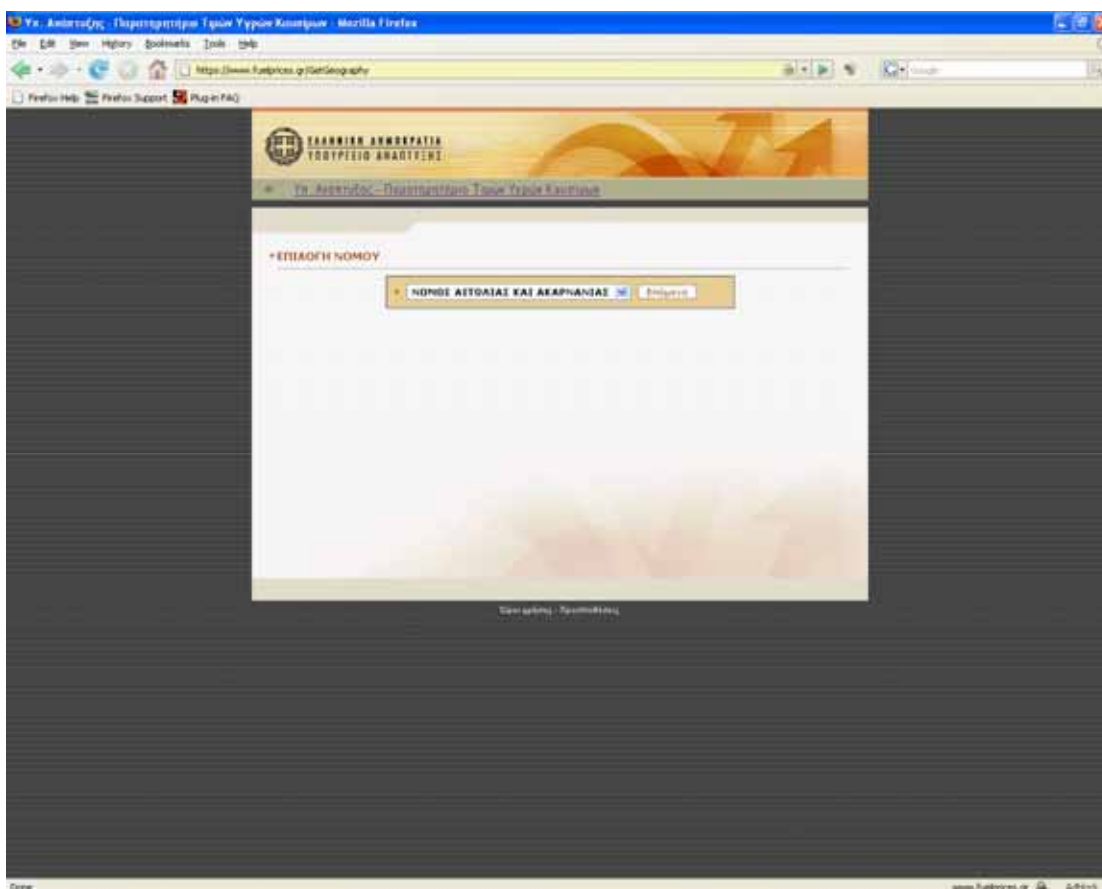

Εικόνα 2.

Επιλογή Δήμου

Στην σελίδα επιλογής δήμου (εικόνα 3) εμφανίζονται οι δήμοι του νομού που επιλέχθηκε νωρίτερα και ο χρήστης έχει την δυνατότητα επιλογής ενός ή περισσότερων δήμων, επιλέγοντας τα κουτάκια που βρίσκονται στα αριστερά της κάθε επωνυμίας Δήμου.

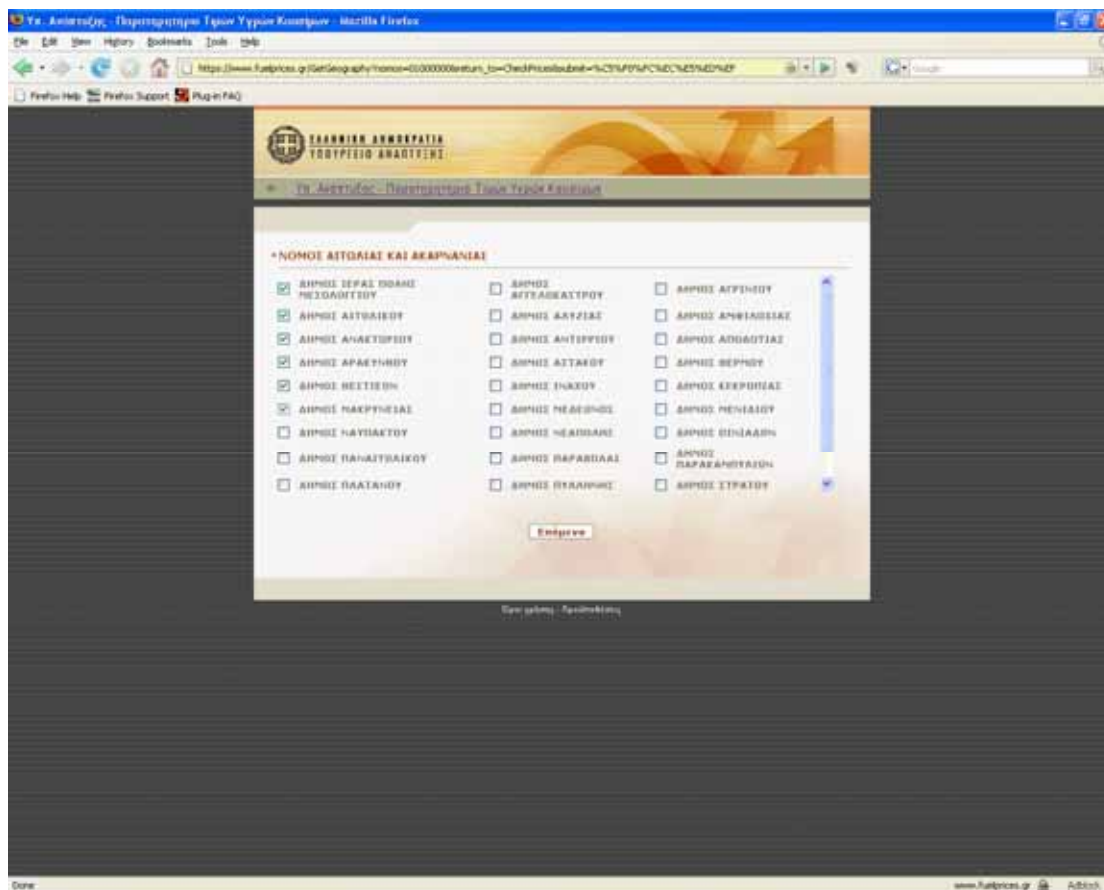

Εικόνα 3.

Στην συνέχεια μεταφέρεται στην επόμενη σελίδα πατώντας το κουμπί με την ένδειξη **Επόμενο**.

Επιλογή Δημοτικού Διαμερίσματος

Στην σελίδα επιλογής Δημοτικού Διαμερίσματος (εικόνα 4.) εμφανίζονται τα Δημοτικά Διαμερίσματα του/των Δήμων που επιλέχθηκαν νωρίτερα.



Εικόνα 4.

Ο χρήστης επιλέγει ένα ή περισσότερα Δημοτικά Διαμερίσματα και μεταφέρεται στην επόμενη σελίδα πατώντας το κουμπί με την ένδειξη **Επόμενο**.

Επιλογή Καυσίμου

Στην σελίδα αυτή (εικόνα 5), ο χρήστης πρέπει να επιλέξει ένα είδος καυσίμου που τον ενδιαφέρει και στην συνέχεια να πατήσει το κουμπί με την ένδειξη **Επόμενο** το οποίο θα τον οδηγήσει στην τελική σελίδα με τα αποτελέσματα της αναζήτησής του.

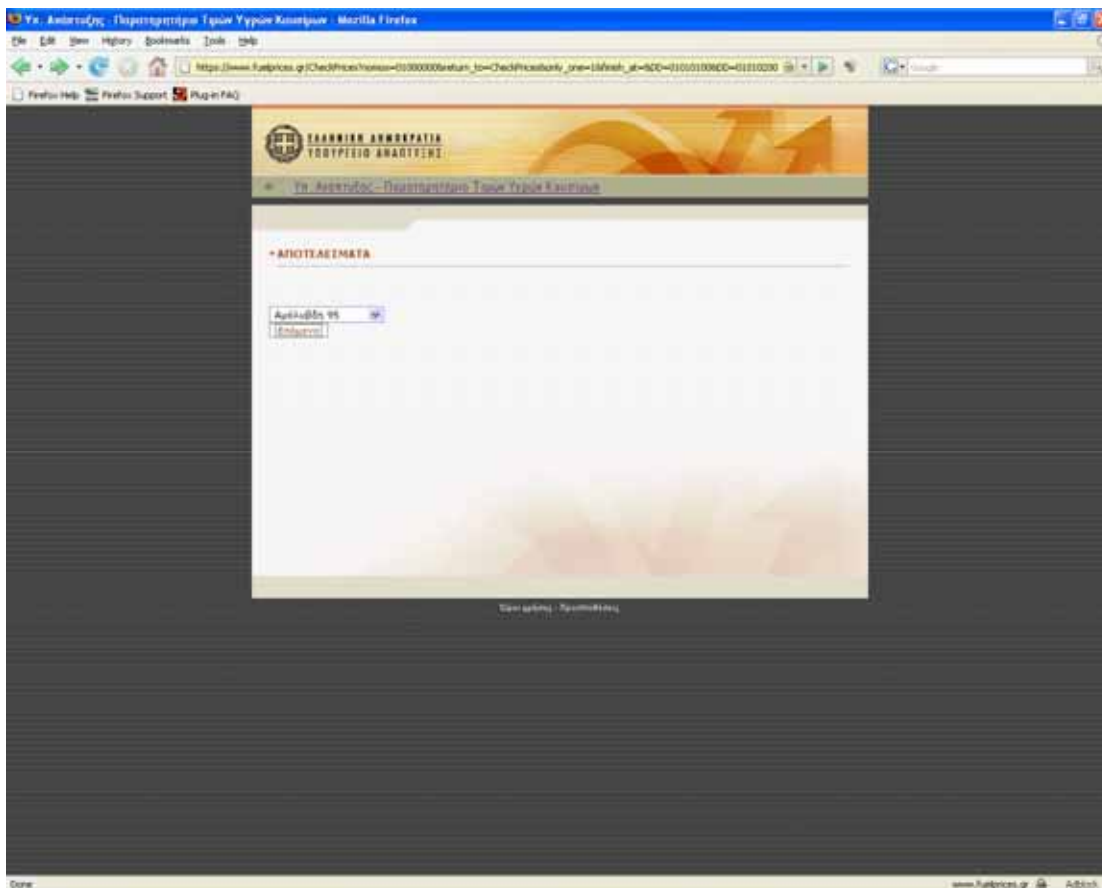

Εικόνα 5.

Αποτελέσματα αναζήτησης

Στην σελίδα αυτή (εικόνα 6) παρουσιάζονται τα αποτελέσματα της αναζήτησης σε μορφή λίστας. Τα στοιχεία που περιέχονται είναι: η επωνυμία του πρατηρίου, η διεύθυνση, η τιμή πώλησης του καυσίμου και η ημερομηνία/ώρα που έγινε η δήλωση της τιμής αυτής.

Πρατηριούχοι

Η επιλογή με την ένδειξη **ΠΡΑΤΗΡΙΟΥΧΟΙ** θα εμφανίσει ένα παράθυρο (εικόνα 6) στο οποίο ο χρήστης που σε αυτή την περίπτωση είναι πρατηριούχος να δώσει όνομα χρήστη και κωδικό πρόσβασης.

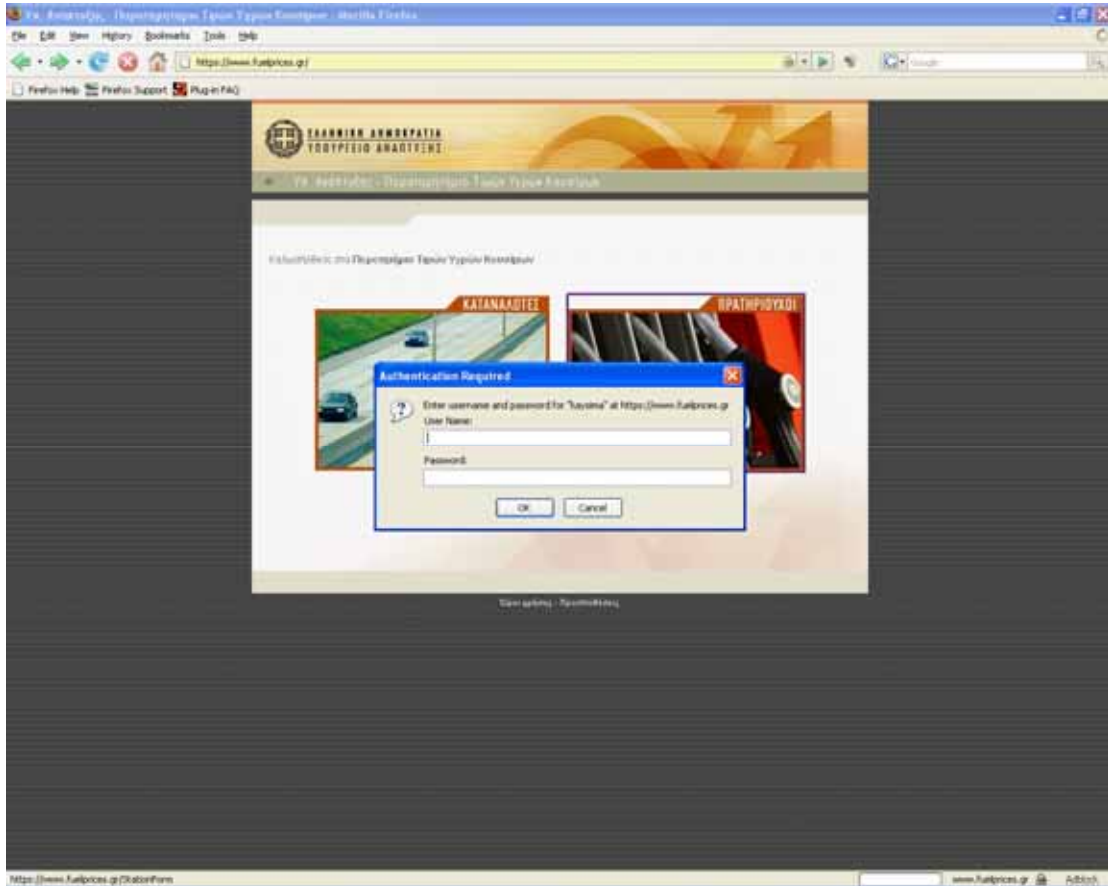

Εικόνα 6.

Πατώντας του κουμπί με την ένδειξη **OK** ο χρήστης μεταφέρεται στην σελίδα με τα στοιχεία του πρατηρίου (εικόνα 7). Τα στοιχεία που εμφανίζονται περιλαμβάνουν την επωνυμία, διεύθυνση Δημοτικό Διαμέρισμα και εταιρεία.. Ο χρήστης μπορεί να τροποποιήσει τα στοιχεία αυτά πληκτρολογώντας τα καινούρια. Ειδικότερα στην περίπτωση αλλαγής Δημοτικού Διαμερίσματος ο χρήστης οδηγείτε διαδοχικά μέσω οθονών στην επιλογή Νομού -> Δήμου -> Δημοτικού διαμερίσματος

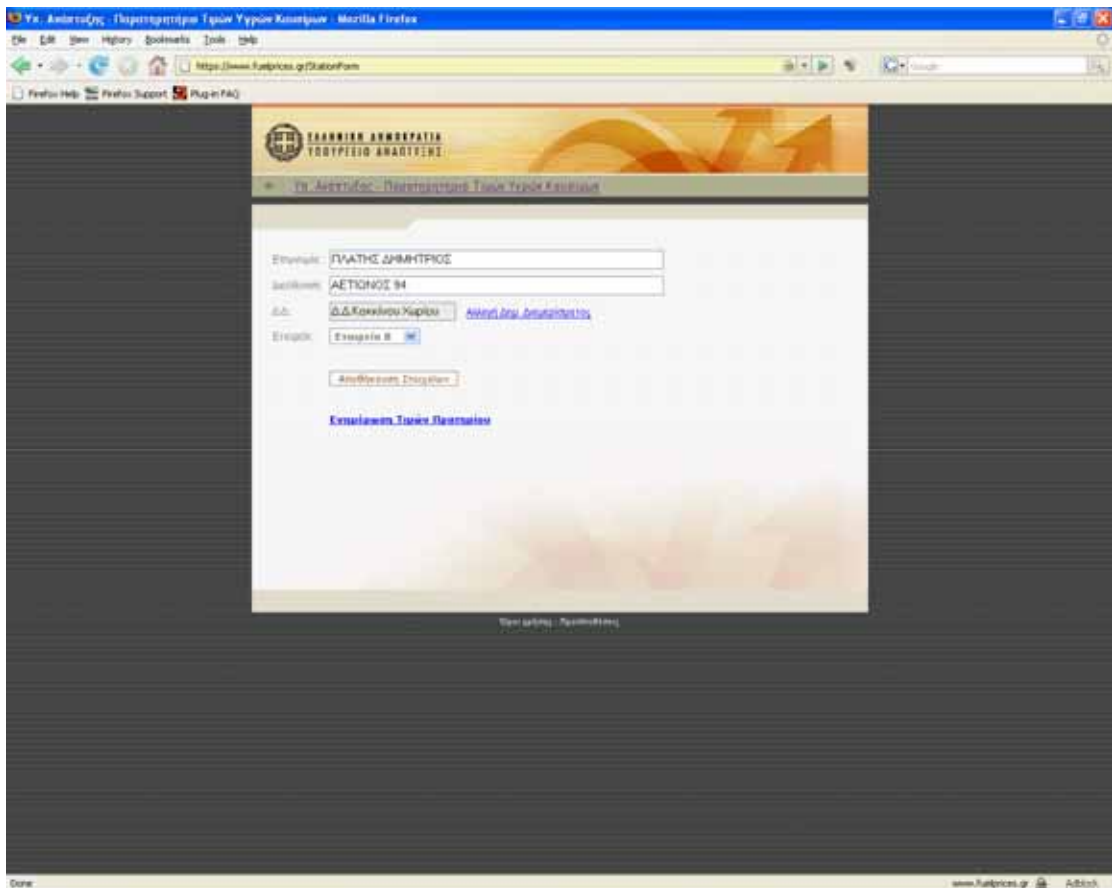

Εικόνα 7.

Μετά την ολοκλήρωση των μεταβολών του, ο χρήστης πρέπει να πατήσει το κουμπί με την ένδειξη **Αποθήκευση Στοιχείων**.

Εάν ο χρήστης επιθυμεί εισαγωγή νέων τιμών καυσίμων, επιλέγει την **Ενημέρωση Τιμών Πρατηρίου**.

Ενημέρωση Τιμών Πρατηρίου.

Στην σελίδα αυτή (εικόνα 8) ο χρήστης μπορεί αφενός να δει την ιστορία των τιμών ανά προϊόν που έχει δηλώσει στο παρελθόν όπως επίσης να εισάγει νέες. Για την εισαγωγή νέας τιμής θα πρέπει να επιλέξει το προϊόν στις επιλογές κάτω από την επικεφαλίδα **Προϊόν**, να εισάγει τιμή στη θέση με την επικεφαλίδα **Τιμή** και να πατήσει το κουμπί με την ένδειξη **Αποστολή τιμών**.

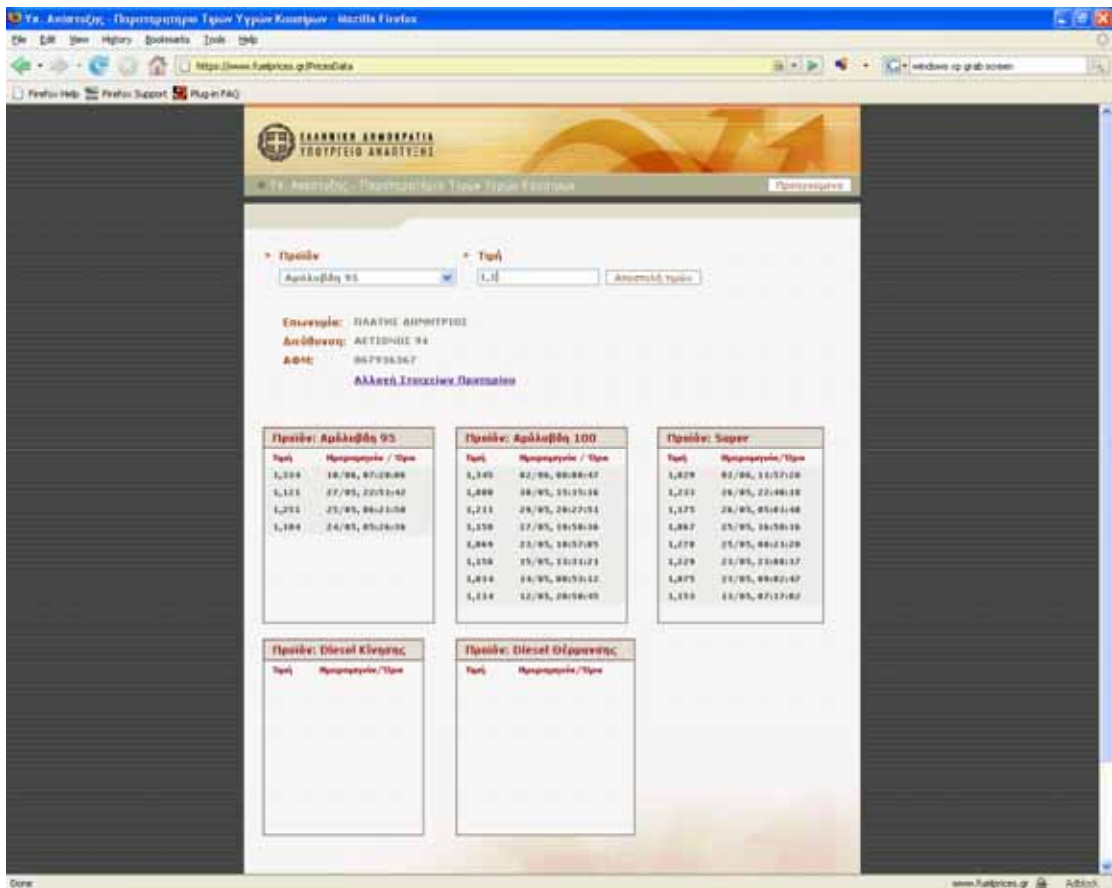

Εικόνα 8.

Πρόσβαση μέσω SMS

Η πρόσβαση μέσω SMS είναι διαθέσιμη μόνο για την εισαγωγή τιμών καυσίμων από τους πρατηριούχους. Ο πρατηριούχος που επιθυμεί να εισάγει τιμές καυσίμων θα πρέπει να στείλει ένα μήνυμα SMS που να περιέχει πέντε (5) αριθμητικές τιμές διαχωρισμένες με κενό, με την σειρά Αμόλυβδη 95, Αμόλυβδη 100, Super, Diesel κίνησης, Diesel θέρμανσης. Παράδειγμα μηνύματος:

1,234 1,445, 1,1 1,678 1,7